

Wilken Entire AG



Entire Software **Finanzbuchhaltung**
Anlagenbuchhaltung
Controlling
Reporting
Zusatzmodule



Wilken Entire AG - Ihr Softwarepartner



Die drei Wilken-Gebäude zeigen das kontinuierliche Wachstum der Unternehmensgruppe.

Willkommen in der Wilken Entire Welt

2007 ist die aus der ehemaligen Entire Software AG hervorgegangene Wilken Entire AG zur Wilken-Gruppe gekommen. Die Wilken Entire AG entwickelt und vertreibt die Entire Software weiter. Innerhalb der Wilken-Gruppe betreut sie vorrangig den Geschäftsbereich „Gesundheit und Soziales“ sowie ERP-Lösungen für den Mittelstand. Die 250 Mitarbeiter der Wilken-Gruppe (Wilken Entire AG, Wilken GmbH, Wilken TS, Wilken AG (CH) sowie Wilken Rechenzentrum GmbH) entwickeln seit 30 Jahren kaufmännische Software.

Substanz und Solidität

Die Wilken-Gruppe ist stolz auf gesundes Wachstum und kontinuierlich schwarze Zahlen. Als gewachsenes Unternehmen nehmen wir keine Rücksicht auf globale Strategien eines Mutterkonzerns. Wir sind Mittelstand. Entscheidungen werden allein in Ulm getroffen. Wir sind nur unseren Kunden verpflichtet.

Offene Software

Unsere Software läuft:

- ✓ auf allen Plattformen (Großrechner, Client/Server, Web-basierte Lösungen)
- ✓ auf allen Betriebssystemen (Unix, Windows, Linux, ...)

Die Programme lassen sich leicht in bestehende und künftige Anwendungen integrieren.

Anfangsinvestitionen sparen: Miete und ASP

Über 60 Prozent unserer Kunden nutzen unser Mietmodell. Es spart Ihnen hohe Anfangsinvestitionen. Wir bieten darüber hinaus den Betrieb Ihrer Software im Rechenzentrum im sogenannten ASP-Modell (Application Service Providing). Das ist kostengünstig und Ihre Daten sind sicher geschützt.

➔ Fragen Sie uns nach der für Sie günstigsten Lösung.

Meilensteine der Unternehmensgeschichte



Referenzen der Wilken Gruppe

Energieversorger

- ✓ 140 deutsche Stadtwerke u.a. Pforzheim
- Landshut
- Leinetal
- Elmshorn
- Fulda
- Marburg

Banken / Versicherungen / Verwaltungen

- ✓ Sparkassen Informatik mit 200 Sparkassen
- ✓ Deutsche Rentenversicherung Bund
- ✓ Schweizer Finanzministerium
- ✓ Rheinland Versicherungen

Krankenkassen / Gesundheit & Soziales

- ✓ BITMARCK: 40% vom GKV-Markt
- ✓ Berufsgenossenschaften
- ✓ Bayer. Rotes Kreuz
- ✓ Ev. Heimstiftung
- ✓ Samariterstiftung
- ✓ Caritas, Diakonie
- ✓ CJD
- ✓ KVen, KZVen
- ✓ Kliniken

Industrie / Dienstleistung

- ✓ MAHAG
- ✓ Hahn Automobile
- ✓ Harry Brot
- ✓ wdv
- ✓ ECE
- ✓ Huber Tricot
- ✓ GFT
- ✓ BRANOpac
- ✓ Ruhr Zink
- ✓ Movianto
- ✓ Scherrieble

Handel / Stahlhandel

- ✓ Deutsche Einzelhandelsdiscounter
- ✓ Vögele
- ✓ Walbusch
- ✓ Weltbild
- ✓ 60 Stahlhändler u.a. Carl Spaeter, Stahlwerk Thüringen, ArcelorMittal, Gebr. Lotter

Kartenlösungen / Tourismus

- ✓ Lufthansa AirPlus
- ✓ Schweiz Tourismus
- ✓ AllgäuWalserCard
- ✓ SchwabenCard
- ✓ BSW

Individualisierter Standard – maßgenaue Software

Jedes Unternehmen hat eigene Anforderungen. Diese lassen sich nicht mit einer Standardlösung „von der Stange“ bedienen. Dennoch muss das Rad nicht jeden Tag neu erfunden werden.

Aus erprobten Standardbauteilen erstellt Wilken Entire kostengünstig Ihre Individuallösung, sozusagen Ihren Maßanzug.

Zuhause in der Welt der Gesundheits- und Sozialbranche und im Mittelstand

Die Entire Software eignet sich hervorragend für die spezifischen Aufgabenstellungen des Rechnungswesens, der Kostenrechnung und des Controllings in der Gesundheits- und Sozialbranche. Sie lässt sich nahtlos andocken an Fremdsoftware für die Kerngeschäftsprozesse wie Patientendatenmanagement oder Heimabrechnungen. So sind die Produkte der Wilken-Gruppe im gesamten Spektrum dieser Branche

im Einsatz – bei den Betriebs-, Innungs- und Ersatzkrankenkassen, in Kliniken, bei Berufsgenossenschaften, Stiftungen, Kassenärztlichen- und Kassenzahnärztlichen Vereinigungen, bei zahlreichen Sozialträgern sowie bei mittelständischen Unternehmen der Branchen Dienstleistung, Handel und Fertigung.

Unsere gut ausgebildeten Mitarbeiter sind Ihr Kapital

Motivierte Mitarbeiter sind die Voraussetzung erfolgreichen unternehmerischen Handelns. Deshalb ist Schulung und Qualifizierung der eigenen Mitarbeiter und Kunden ein wichtiger Bestandteil unserer Arbeit.

Unser Konzept heißt Organisations-Coaching:

Wir schulen Ihre Mitarbeiter individuell, am Arbeitsplatz und in Ihren internen Geschäftsprozessen.

The screenshot displays the 'Buchungsverzeichnis zum Konto' (Account Ledger) for 'Christian Meier GmbH & Co'. The interface includes a navigation pane on the left with categories like 'Finanzbuchhaltung', 'Sachkonten', and 'Kreditoren'. The main area shows a table with columns for account number, balance, and various financial metrics.

Kto	Belegnummer	P/S	Betrag	Valutatum	Abgabe Folgebil	Prozent	Ende Folgebil	Tag	ZAB	Betrag EUR	Uhr
AR000486			13.08.06	20.03.07	0,00	20.03.07	21	0000		106.875,21	5
AR000487			14.08.06	20.03.07	0,00	20.03.07	21	0000		106.857,26	5
AR000490			17.08.06	20.03.07	0,00	20.03.07	21	0000		33.427,91	5
AR000510			13.08.06	15.03.07	0,00	15.03.07	16	0000		101.531,45	5
AR000511			14.08.06	14.03.07	0,00	14.03.07	15	0000		103.224,40	5
AR000514			17.08.06	20.02.07	0,00	20.02.07	-7	0000		50.751,76	5
AR000515			13.10.06	13.02.07	0,00	13.02.07	-14	0000		109.653,97	5
AR000520			14.10.06	14.02.07	0,00	14.02.07	-13	0000		111.482,35	5
AR000526			17.10.06	17.02.07	0,00	17.02.07	-10	0000		54.811,91	5
AR000528			13.11.06	13.04.07	0,00	13.04.07	45	0000		120.819,37	5
AR000529			14.11.06	14.03.07	0,00	14.03.07	15	0000		122.630,59	5
AR000532			1.201.06	17.11.06	17.02.07	2,00	17.02.07	-10	0002	60.293,10	5
AR000532			2.210.07	13.12.06	13.03.07	2,00	13.03.07	14	0002	112.943,59	5
AR000533			2.296.54	14.12.06	14.03.07	2,00	14.03.07	15	0002	114.820,82	5
AR000536			17.12.06	17.03.07	0,00	17.03.07	19	0000		50.456,27	5
AR000744			46,52	02.01.07	02.04.07	2,00	02.04.07	34	0002	2.343,77	5
AR000745			46,46	02.01.07	01.04.07	2,00	01.04.07	33	0002	4.322,01	5
AR000746			5,77	04.01.07	20.04.07	2,00	20.04.07	52	0002	200,71	5
AR000747			51,36	04.01.07	20.04.07	2,00	20.04.07	52	0002	2.567,87	5
AR000749			150,65	03.01.07	20.04.07	2,00	20.04.07	52	0002	7.832,44	5
AR000749			373,16	12.01.07	20.04.07	2,00	20.04.07	52	0002	15.815,77	5
AR000750			204,91	13.01.07	20.04.07	2,00	20.04.07	52	0002	10.343,67	5
AR000751			175,31	10.01.07	20.04.07	2,00	20.04.07	52	0002	8.765,43	5
AR000752			364,36	22.01.07	20.05.07	2,00	20.05.07	62	0002	18.327,76	5
AR000753			87,12	24.01.07	20.05.07	2,00	20.05.07	62	0002	4.356,23	5
AR000754			746,91	25.01.07	20.05.07	2,00	20.05.07	62	0002	12.343,87	5
AR000755			916,43	07.02.07	20.05.07	2,00	20.05.07	62	0002	49.827,37	5
AR000756			329,75	12.02.07	20.05.07	2,00	20.05.07	62	0002	16.307,43	5
AR000801			20.09.06	10.03.07	0,00	10.03.07	11	0000		258.889,00	11

Die Entire Finanzbuchhaltung besteht durch ihre intuitive, einfache und ergonomische Bedienung. Dabei automatisiert die Entire Makro-technologie Prozesse und unterstützt die Anwender bei Eingaben. Die Software passt sich auch im laufenden Betrieb an unterschiedliche und wechselnde Organisationen an. Das hält Ihr Unternehmen flexibel.

National und International

Die Entire Finanzbuchhaltung verfügt über ein Währungsmanagement mit beliebig vielen Währungen.

Einfache Berichte und schneller Im- und Export

Die Entire Finanzbuchhaltung hält zahlreiche standardisierte Auswertungen bereit. Zudem haben Sie die Möglichkeit, Vorkonten zu integrieren sowie Daten in Excel ein- und auszugeben.

Übersicht ist Trumpf

- ✓ Zentrale oder dezentrale Stammdaten mit beliebigen Nummernstrukturen
- ✓ Mandanten-, Buchungskreis- und Geschäftsbereichsfähigkeit
- ✓ Mandantenübergreifende Buchungen und Auswertungen
- ✓ Beliebige viele historische und zukünftige Geschäftsjahre mit Buchungsperioden
- ✓ Konsequente Abschlussfreiheit, auch kein Verlust von Informationen beim Schließen von Perioden
- ✓ Umfangreiche Belegerfassungsautomatismen, auch mit Sonderhauptbuchvorgängen für Anzahlungen, Teilzahlungen, Schlussrechnungen, Ist-Steuer beim Zahlungseingang u.a.

Weitere Leistungsmerkmale:

- ✓ Sachkonten- und Hauptbuchhaltung
- ✓ Debitorenbuchhaltung
- ✓ Kreditorenbuchhaltung
- ✓ Kassenbuch
- ✓ Dauerbuchungen
- ✓ Elektronischer Kontoauszug
- ✓ Verwaltung von Anzahlungen inkl. Anzahlungsanforderung
- ✓ Bürgschaften
- ✓ Warenkreditversicherungen
- ✓ Zentral- und Filialabwicklung
- ✓ Fremdwährung
- ✓ Verwaltung der Bauabzugssteuer
- ✓ Auslandszahlungsverkehr
- ✓ GDPdU inkl. Archivierungsfunktion
- ✓ Rechnungseingangsbuch
- ✓ Statistische Buchungen

Christliches Jugenddorfwerk Deutschlands e.V.



Das **Christliches Jugenddorfwerk Deutschlands e.V. (CJD)** ist eines der größten Bildungsunternehmen in Deutschland. 150.000 junge Menschen werden von 8.000 Mitarbeitern an über 150 Standorten gefördert, begleitet und ausgebildet.



- ✓ Über 100 Mandanten und 320 User
- ✓ Integration der Partnerlösung Senso für die Abrechnung, Verwaltung und Planung im Alten-, Sucht-, Behinderten- und Jugendhilfebereich
- ✓ Abbildung organisationsspezifischer Aufgabenfelder
- ✓ Verbesserung der betriebswirtschaftlichen Steuerung und der Wirtschaftlichkeit in allen Prozessen

Bayerisches Rotes Kreuz



Das **Bayerische Rote Kreuz (BRK)** ist eine Körperschaft des öffentlichen Rechts und umfasst die Landesgeschäftsstelle, fünf Bezirksverbände und 73 Kreisverbände. Das BRK ist der größte Landesverband des Deutschen Roten Kreuzes.

Bayerisches Rotes Kreuz 

- ✓ Einsatz in Zentrale und 73 Kreis- und Regionalverbänden
- ✓ Finanz- und Rechnungswesen mit Electronic Banking (450 Anwender)
- ✓ Integriertes Controlling und Berichtswesen
- ✓ Integration von über 30 Vorkontrollsystemen
- ✓ Integration von d.3 (d.velop)

Jugendhilfe Köln e.V.



Die **Jugendhilfe Köln e.V. (JHK)** hilft arbeitslosen Jugendlichen. Sie bietet berufsvorbereitende und qualifizierende Maßnahmen in drei Jugendwerkstätten und befristete Arbeitsplätze in vielen Sonderprojekten an.



- ✓ Einfach zu bedienendes Controllingmodul
- ✓ Projektcontrolling
- ✓ Hohe Sicherheit durch erweiterten Entire-Service
- ✓ Anbindung Lohn- und Gehaltsmodul S+P Lohn

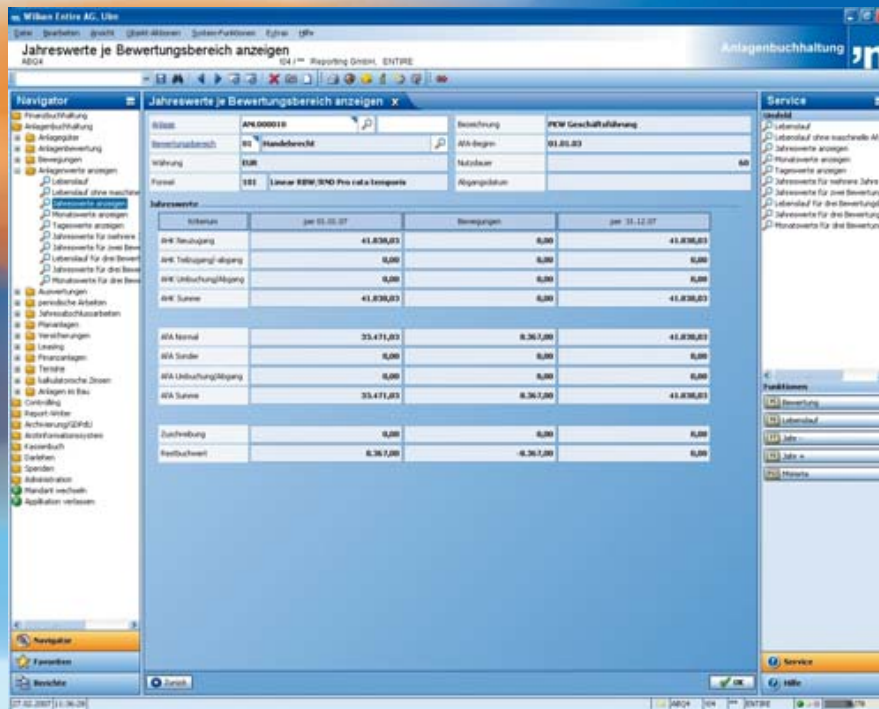

Die Entire Anlagenbuchhaltung enthält alle Funktionen, die sie zur Einhaltung der gesetzlichen Bestimmungen benötigt. Auf Grund ihrer Übersichtlichkeit kann sie auch als Anlageninformationssystem eingesetzt werden. Dazu gehören Vorschaurechnungen, Termine, Versicherungen, Plan-Investitionen, Leasing-Daten und Grundbuch-Informationen.

Perfekt integriert:

Das Ganze ist mehr als die Summe seiner Teile

Die Entire Anlagenbuchhaltung ist voll integriert mit den Modulen Finanzbuchhaltung, Controlling und Reporting. Das heißt: Belege inkl. Anzahlungen können direkt in der Finanzbuchhaltung auf die Anlagen gebucht und die Verteilung für die Kostenrechnung kann direkt bei den Anlagegütern hinterlegt werden. Eine Verteilung kann auf Kostenstellen, Kostenträger, Projekte und Aufträge erfolgen.

Alles mit einem Klick – Alles auf einen Blick

Bei Änderungen von Anlagen im Block erspart Ihnen die Entire Massendatenänderungsfunktion aufwendiges Mehrfachklicken. Die umfangreichen Suchfunktionen sowie die Auswertungs- und Analysemöglichkeiten helfen Ihnen, auch bei großen Anlagevermögen die Übersicht zu behalten.

Leistungsmerkmale

Bis zu 20 parallele Abschreibungsbücher für

- ✓ Steuerrecht
- ✓ Handelsrecht
- ✓ Controlling
- ✓ Konzern
- ✓ US-GAAP
- ✓ IAS/IFRS

Verwaltung von

- ✓ Leasing
- ✓ Versicherungen
- ✓ Terminen
- ✓ Finanzdaten
- ✓ Versicherungsdaten

Frei definierbare Bewegungsarten

- ✓ Buchungsschemata für die Übergabe von AfA, Zins und Buchgewinn/-verlust in das Controlling
- ✓ Buchungen auf Kostenstelle, Kostenträger, Auftrag, Projekt

Evangelische Altenhilfe Wald GmbH



Die **Evangelische Altenhilfe Wald GmbH** ist eine Einrichtung für die ambulante und stationäre Pflege, Tagespflege und das betreute Wohnen.



- ✓ Effizientes und zielführendes Controlling
- ✓ Integration der Partnerlösung Senso für die Abrechnung, Verwaltung und Planung im Altenhilfebereich
- ✓ Einfacher Datenaustausch mit der Heimverwaltung

Robert Bosch Stiftung GmbH



Die **Robert Bosch Stiftung GmbH** gehört zu den großen unternehmensverbundenen Stiftungen in Deutschland.

Robert Bosch **Stiftung**

- ✓ Automatisierte und zeitnahe Durchführung aller wichtigen Prozesse der Stiftung
- ✓ Integration der Stiftungssoftware Syprof für die Verwaltung und Überwachung von Anträgen, Bewilligung und Abrufpläne
- ✓ Automatische Altdatenübernahme aus 10 Jahren mit Umschlüsselung des Kontenplanes
- ✓ Integration Dokumentenmanagementsystem Windream

Bergisch-Rheinischer Wasserverband



Der **Bergisch-Rheinische Wasserverband (BRW)** betreut in seinem ca. 550 km² großen Verbandsgebiet rund 1.100 km Wasserläufe. Die Mitglieder des Verbandes sind 16 Kommunen und ca. 550 Industrie- bzw. Gewerbebetriebe.



- ✓ Automatische Übernahme der Debitoren aus Vorsystemen
- ✓ Hohe Sicherheit durch erweiterten Entire-Service
- ✓ Automatische Budget- und Deckungsfähigkeitsprüfung

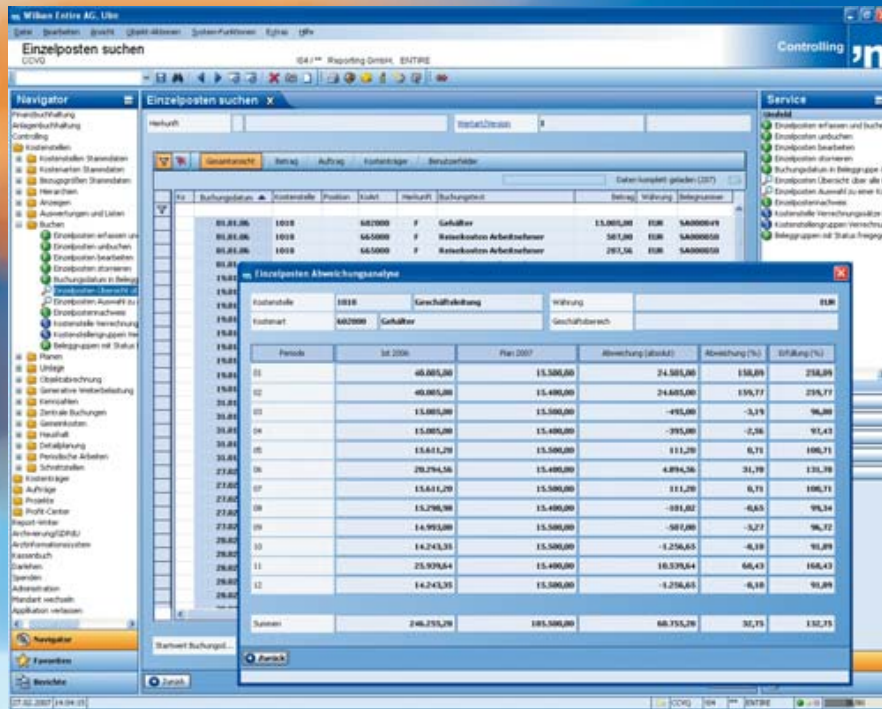

Neue Anforderungen wie BASEL II oder IFRS zwingen das Controlling, zunehmend auch Daten nach außen zu geben. Das Entire Controlling dokumentiert daher sämtliche Wertebewegungen, die durch Buchungen gesteuert werden, anhand eines lückenlosen Belegwesens. Sie sind somit auch für externe Prüfer nachvollziehbar. Ein ausführliches Finanzreporting stellt die notwendigen Unterlagen zur Verfügung, die von der Geschäftsleitung, Ihrer Bank oder Investoren gefordert werden.

Integration in die Entire-Welt

Übergabeläufe von der Finanzbuchhaltung in das Controlling sind nicht notwendig. Die Drill Down Funktion im Controlling ist bis auf den Urbeleg in der Finanzbuchhaltung möglich.

Gliederung so wie Sie es wollen

Jedes Unternehmen gliedert seine Kostenarten, Kostenstellen und Kostenträger nach unterschiedlichsten Kriterien. Diese werden mittels Hierarchien strukturiert. Dabei können beliebig viele unterschiedliche Varianten verwaltet werden. Entire Controlling ermöglicht Strukturen auf bis zu dreizehn Hierarchie-Ebenen abzubilden. Jede Stufe kann sowohl direkt bebucht oder beplant als auch verdichtet ausgewertet werden. Darüber hinaus unterstützt die Entire-Software durch die flexiblen Wertarten den gesamten Planungs- und Forecast-Prozess bis hin zur strategischen Unternehmensplanung.

Kostenrechnungsmodelle

- ✓ Ist-Kostenrechnung
- ✓ Normal-Kostenrechnung
- ✓ Plan-Kostenrechnung (zu Voll- oder Teilkosten)
- ✓ Soll-Kostenrechnung
- ✓ Deckungsbeitragsrechnung

Controllingmethoden

Abbildung unterschiedlichster Controllingmethoden wie z. B.

- ✓ Strategisches Projektcontrolling
- ✓ Konzerncontrolling
- ✓ Activity Based Costing
- ✓ Advanced Planning
- ✓ Darstellung der Balanced Scorecard

Module für Erlös-, Kosten- und Ergebnis-Controlling

- ✓ Kostenarten-Controlling
- ✓ Kostenstellen-Controlling
- ✓ Kostenträger-Controlling
- ✓ Auftrags-Controlling
- ✓ Projekt-Controlling
- ✓ Profitcenter-Controlling

Flexible und berechnete Wertarten

Neben den gebräuchlichen Wertarten wie Ist, Plan, Forecast oder Budget kann in Entire Controlling frei definiert werden, was als Wertart abgebildet werden soll. Darüber hinaus können Sie auch berechnete Wertarten abbilden. Sie haben sogar die Möglichkeit, Wertarten mit Versionen zu verwalten. Hierbei stehen Ihnen bis zu 100 verschiedene Kombinationen aus Wertart und Versionen je Mandant zur Verfügung.

Hospital zum Heiligen Geist



Das **Hospital zum Heiligen Geist (HZHG)** ist die größte diakonische Senioren-Einrichtung in Hamburg. Über 700 Mitarbeiter betreuen 1200 Menschen. Das HZHG ist eine „kleine Stadt für Senioren“ und hat ein laufendes Haushaltsvolumen von über 30 Millionen Euro.



- ✓ Vom Erstgespräch bis zum Projektabschluss in 3 Monaten
- ✓ Deckungsbeitragsrechnung für eine solide Finanzplanung
- ✓ Mehrmandantenfähigkeit

Verwaltungsrechenzentrum AG St. Gallen



Die **Verwaltungsrechenzentrum AG St. Gallen (VRSG)** gehört zu den führenden Rechenzentrums-Anbietern für Kanton-, Stadt- und Gemeindeverwaltungen. Sie entwickelt und betreibt Softwarelösungen für die öffentliche Verwaltung.



- ✓ Integration der eigenentwickelten VORSYSTEME
- ✓ Betrieb der Entire-Anwendung im Rechenzentrum
- ✓ Hardwareinfrastruktur IBM Mainframe

BRANOpac GmbH



Die **BRANOpac GmbH** ist ein seit 1987 im Bereich der Papierverarbeitung etabliertes Unternehmen. Der Marktführer für temporäre Korrosionsschutzverpackungen ist auf vier Kontinenten vertreten und verfügt über ein weltweites Produktions- bzw. Vertriebsnetzwerk.



- ✓ Schnelle Einführung der Finanzbuchhaltung
- ✓ Durchgängige Anbindung an Fremdsysteme
- ✓ Reibungslose Integration mit vorbildlicher Dokumentation

The screenshot displays a software window titled 'Entire Reporting' with a menu bar (Datei, Bearbeiten, Ansicht, Einfügen, Format, Errechnen, Popular, Extras, Hilfe). The main window shows a report titled 'Neuer Bericht Betriebswirtschaftliche GuV' for 'Reporting GmbH'. The table is a multi-column financial statement for July 2006, with columns for 'Ist', 'Ist Plan', and 'Ist' for both 'Ist Mon.' and 'Ist Mon. B.G. Mon.'. The table includes various line items such as 'Erlöse', 'Materialaufwand', 'Personalkosten', and 'Gesamtverdienst'. The interface also features a left-hand navigation pane with a tree view of reports and a right-hand 'Service' pane with various tool icons.

Das Entire Reporting generiert Auswertungen, indem Unternehmensdaten anhand unterschiedlicher Kriterien in einer Tabellenansicht dargestellt werden. Der Schwerpunkt liegt auf übersichtlichen, einseitig aufbereiteten Managementinformationen. Dabei ist ein Drill-Down auf die detaillierten Monatswerte jederzeit möglich.

Auswertungen in Echtzeit

Die Auswertungen können jederzeit online durchgeführt werden, d.h. die Daten sind immer aktuell. Jedes Ergebnis eines Auswertungslaufes kann unter einem frei wählbaren Namen revisionsicher als eigener Bericht/Datei gespeichert werden.

Gewohnte Arbeitsumgebung

Die einfache Bedienung orientiert sich an Excel. Die intuitive Bedienbarkeit und die „vertraute“ Oberfläche ermöglichen einen Einsatz ohne hohen Schulungsaufwand.

Modernes Frühwarnsystem mit Ampelfunktion

Das Entire Reporting erleichtert die Analyse der Unternehmenskennzahlen und bietet eine verbesserte Entscheidungsgrundlage auf Basis aktuellster Zahlen. Mögliche Gefährdungen werden rechtzeitig erkannt.

Entire Reporting im Einzelnen:

- ✓ Bilanz
- ✓ Gewinn- und Verlustrechnung
- ✓ Anlagespiegel
- ✓ Sparten-Bilanz und Sparten-GuV
- ✓ Kostenstellenberichte
- ✓ Darstellung aller relevanten Managementinformationen
- ✓ Abdecken aller aktuellen Anforderungen für Basel II und IAS/IFRS
- ✓ Fertiggestellte Berichte revisionsfähig speicherbar
- ✓ Bereits vordefinierte Berichte, die jederzeit einfach auf die spezifischen Anforderungen modifiziert werden können.
- ✓ Im- und Export von bestehenden Excel Berichten. Die Formatierung sowie die Rechenformeln können übernommen werden.
- ✓ Einsetzbar von jedem Mitarbeiter, der die Grundzüge von Excel beherrscht, ohne weitere technische Vorkenntnisse
- ✓ Keine Einbindung / Belastung der IT-Abteilung

wdv Gesellschaft für Medien & Kommunikation mbH & Co. OHG



Die **wdv-Gruppe** ist ein Corporate Publisher mit rund 300 Mitarbeitern. Mit einem Netzwerk von 150 Fachredakteuren realisiert das Unternehmen crossmedial zielgruppen- und branchenspezifische Medien für die Kundenkommunikation.



- ✓ Detailliertes Berichtswesen liefert jederzeit aktuelle Statusinformationen zum Geschäft
- ✓ Komplette Unterstützung der komplexen Prozesse des Verlagsgeschäftes
- ✓ Integrierte Partnerlösung des Dokumentenmanagementsystems Easy Archiv

Hahn Automobile GmbH + Co. KG



Hahn Automobile ist einer der größten deutschen VW- und Audi-Händler mit 17 Niederlassungen in Süddeutschland.



- ✓ Linux-Plattform mit Entire als performante und wirtschaftliche Geschäftsbasis
- ✓ Integrierte Partnerlösung Dokumentenmanagementsystem Easy Archiv
- ✓ Abbildung der komplexen Unternehmensstruktur

Ruhr-Zink GmbH



Die **Ruhr-Zink GmbH** stellt Primärzink her. Jährlich werden 132.000 Tonnen hochreines Feinzink erzeugt.



- ✓ Intuitiv bedienbare Oberfläche
- ✓ Integrierte Warenwirtschaft PST Avantis
- ✓ Anwendung optimal auf die Anforderungen zugeschnitten

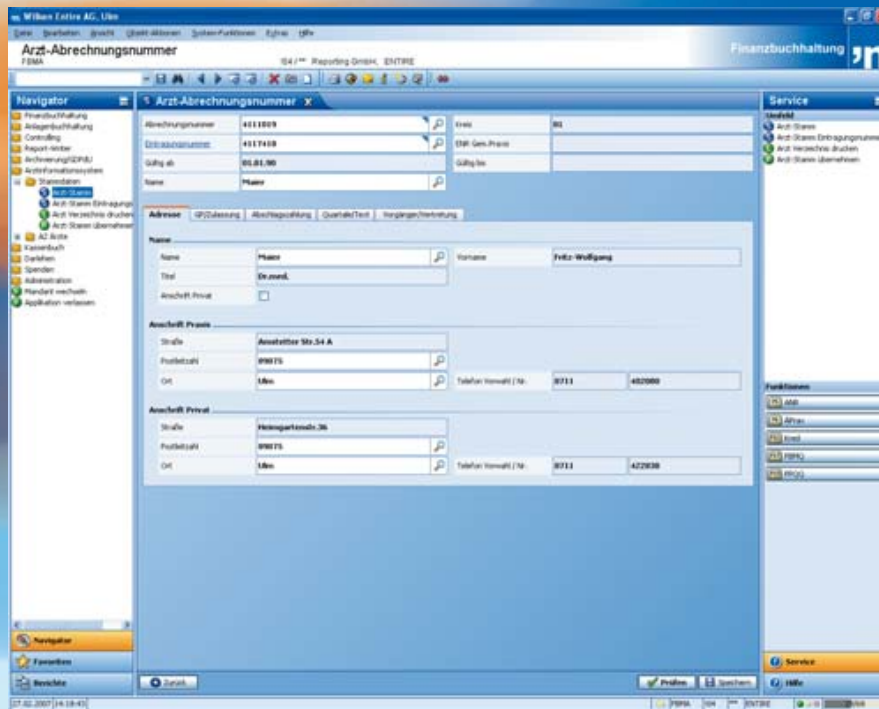

Entire Arzt InformationsSystem (AIS)

Das Entire Arzt InformationsSystem inklusive dem Ärzte/Zahnärzte Kontokorrent sowie dem Krankenkassen Kontokorrent dient der monetären Verwaltung und Organisation von Arztabrechnungen. Die notwendige Quartalslogik wurde für die Abrechnung umfassend im AIS umgesetzt.

Leistungsmerkmale sind:

- ✓ Abschlagszahlungen
- ✓ Informationen über Pfändungen
- ✓ Abweichungsanalyse
- ✓ Monatliche Abschlagszahlung-Abstimmliste / ursprüngliche und geänderte Werte
- ✓ Abschlagszahlung an Krankenhäuser / Chefarzt
- ✓ Darstellung von Überzahlung
- ✓ Darstellung von Schlusszahlung
- ✓ Quartals- und Jahressalden
- ✓ Liste mit automatischer Schlusszahlung
- ✓ Liste mit Schlusszahlungssperre / Ausschluss

Quartalskontoauszug Debitoren

- ✓ Formulardruck
- ✓ Erstellung Kontoauszug für Krankenkassen pro Quartal
- ✓ Verteilung von je drei Formularen auf drei unterschiedliche Drucker

Quartalskontoauszug

- ✓ Formulardruck
- ✓ Erstellung Kontoauszug für Ärzte pro Quartal
- ✓ Mögliche Einschränkung: Von Konto – bis Konto
- ✓ Mit Buchungen Folgequartal
- ✓ Auswahl nur offene Posten/alle Posten
- ✓ Verschiedene Sortiermöglichkeiten

Brief Benachrichtigung an die Krankenhausverwaltung

- ✓ Über zu erwartende Zahlungen eines Quartals pro Arzt
- ✓ Individuelle Formulargestaltung
- ✓ Formular für Krankenhausverwaltung und Arzt
- ✓ Vergleichsquartal
- ✓ Bevorschussung in Prozent

Entire Darlehensbuchhaltung



Mit der Entire Darlehensbuchhaltung verwalten Sie Darlehen an Debitoren, Kreditoren, Mitarbeiter, Gesellschafter oder Beteiligungen. Sie berechnet Zins und Tilgung und erzeugt Buchungen mit direkter Übergabe an die Finanzbuchhaltung, ggf. mit Auflösen der Abgrenzungen. Dabei stehen verschiedene Tilgungsarten zur Auswahl: Annuität, regelmäßige Tilgung oder Endfälligkeit.

InvEntire zur Inventur in Entire



InvEntire ist eine mit der Firma Detzner speziell für die Entire Anlagenbuchhaltung entwickelte Systemlösung, die Ihre Inventur beschleunigt und vereinfacht. Alle Daten werden automatisiert in die Entire Anlagenbuchhaltung übergeben. InvEntire spart Zeit und Kosten, minimiert Fehler und erhöht die Datensicherheit. Mit Handscannern eingelesene Inventurdaten werden gefiltert, Differenzen systematisch bearbeitet. Der Anwender sieht direkt die Fehlbestände in den einzelnen Kostenstellen.

Ihr Nutzen:

- ✓ Schnelle Inventarisierung
- ✓ Einfache Bedienung
- ✓ Volle Integration in Anlagenbuchhaltung



Entire Spendenbuchhaltung



Die Entire Spendenbuchhaltung organisiert und verwaltet Spenden. Alle Buchungsfunktionen sind in die Finanzbuchhaltung integriert. Zudem verwaltet die Software automatisiert Spender-Verzeichnisse, erstellt Bescheinigungen, listet Sammelspenden auf, löst Dauerspenden aus und erstellt Spenden-Einzugsvorschläge.

Entire DMS-Konnektor



Der Entire-DMS-Konnektor integriert nahtlos die führenden Dokumentenmanagementsysteme. Der DMS-Client ermöglicht es, aus der Entire-Software heraus direkt auf das digitale Dokument zu verzweigen. Neben der Listenarchivierung unterstützt der Konnektor auch die Rechnungseingangsprozesse. Bei der frühen Archivierung kann über das DMS-System automatisiert das Entire Rechnungseingangsbuch bedient werden. Nach Freigabe im DMS-Workflow wird die Rechnung in Entire zur Buchung freigegeben. Sieht Ihr Prozess eine späte Archivierung vor, werden die Informationen für die Nachverschlagwortung aus Entire heraus direkt an das DMS übergeben.

Ihr Nutzen:

- ✓ Schnellere Rechnungsbearbeitung
- ✓ Geringere Prozesskosten
- ✓ Standortunabhängiges Arbeiten
- ✓ Zugriff auf Originaldokumente aus Entire heraus
- ✓ Skontooptimierung durch Einhaltung der Skontofristen

Sächliche Verwaltung					
0	Allgemeine Sachkosten der Verwaltung	7100	1.442	1.536	1.635
1	Geschäftsbedarf	7101	190	202	275
2	Bücher und Zeitschriften	7102	8.919	8.572	9.432
3	Post- und Fernmeldegebühren	7103		344	344
4	Berufliche Bildung des Personals	7104	366	1.076	1.092
5	Reisekostenvergütung (ohne Kontengruppe 72)	7105			28
6	Aufklärung	7106	25	25	
7	Geschäftsführung	7107	800	828	1.111
8	Aufklärungsmaßnahmen (ohne Kontengruppe 51)	7108	3		
9	Dienst- und Schutzkleidung	7109	1.900		
10	Werbemaßnahmen	7110	11.612	9.523	10.462
11	Sonstige Sachkosten der Verwaltung	7111	26.500	24.334	26.914
12	zusammen				23.443

Kontenart 710

Konto 7101

Deckungsvermerk

Haushaltsvermerke:
Die Haushaltsstellen sind jeweils innerhalb der einzelnen Kontengruppen 60, 70, 71, 72, 73, 74 und 75 gegenseitig deckungsfähig. Ausgenommen ist die Haushaltsstelle 7105, diese ist nur einseitig zugunsten der übrigen Haushaltsstellen innerhalb der Kontengruppe 71 deckungsfähig. Die Haushaltsstellen der Kontenart 713 sind mit den Haushaltsstellen der Kontenart 911 gegenseitig deckungsfähig.

Haushaltswesen mit vorgelagerter Budgetprüfung

Der Wilken Haushalt unterstützt Verwaltungen und Körperschaften des öffentlichen Rechts, die Ausgaben optimal im Griff zu haben. Wertekategorien sind frei definierbar und können jederzeit mit Formeln hinterlegt werden. Das macht das Haushalten in der Anwendung einfacher und transparenter. Verfügbare und verwendete Mittel können innerhalb des Haushaltsplanes beliebig definiert und zueinander in Beziehung gesetzt werden. Das System zeigt tagesgenau, wofür an welcher Stelle Mittel ausgegeben werden und auf wel-

chen Kostenstellen sie verbucht sind. Es berücksichtigt Planzahlen, Deckungskreise und Haushaltsvermerke. Stellt ein Bereichsverantwortlicher fest, dass für sein Projekt in dem dafür vorgesehenen Haushaltstopf kein Geld mehr ist, kann er mit dem System in anderen Töpfen suchen. Das garantiert einen optimalen Einsatz aller Mittel.

- ✓ Planung, Überwachung und Überführung des Haushalts
- ✓ Druck des Haushaltsplans

Budgetverwaltung

Die Wilken Budgetverwaltung macht Ihre Budgetsituation und damit Ihre Prozesse zu jeder Zeit transparent. Im Rahmen der Bewirtschaftung können Sie durch die vorgelagerte Mittelüberwachung Budget-Engpässe erkennen und frühzeitig gegensteuern. Auch die Aufstellung des Haushaltsplans kann durch das Modul effizienter gestaltet werden. Die Verbindung von Funktionalitäten und Daten zur Planung und Bewirtschaftung in einer einzigen Software definiert den Mehrwert.

Ihr Nutzen:

- ✓ Planungsinstrument für mehrjährige Haushalts- und Budgetplanung
- ✓ Import und Export von Planzahlen mit Excel
- ✓ Simulationsrechnungen
- ✓ Unbegrenzte Planvarianten
- ✓ Flexible Schnellerfassungsmasken

Deutsche BKK



Mit über einer Million Versicherten ist die **Deutsche BKK** die größte betriebliche Krankenversicherung.

DeutscheBKK

- ✓ Anbindung an die GKV-Branchensoftware der BITMARCK (Beitrags- und Leistungswesen)
- ✓ Integrierte Haushaltsüberwachung
- ✓ Vorgelagerte Mittelprüfung
- ✓ Abbildung von Anfrage- und Angebotswesen
- ✓ Rechnungsprüfung durch vorkontierte Beschaffungsvorgänge

Kassenzahnärztliche Vereinigung Westfalen Lippe



Die **Kassenzahnärztliche Vereinigung Westfalen-Lippe (KZVWL)** ist eine Körperschaft des öffentlichen Rechts. Sie ist Träger zur Sicherstellung der vertragszahnärztlichen Versorgung in Westfalen-Lippe.



- ✓ Entire Kunde seit 1999
- ✓ Einsatz des Entire Rechnungswesens
- ✓ Die Kassenzahnärztliche Vereinigung bearbeitet alle Abrechnungen der Zahnärzte in Westfalen-Lippe

Deutsche Gesetzliche Unfallversicherung (DGUV)



Der Verband "Deutsche Gesetzliche Unfallversicherung" (DGUV) ist der Spitzenverband der gewerblichen Berufs-genossenschaften und der Unfallversicherungsträger der öffentlichen Hand. "Im Umfeld der Sozialversicherung leistungsfähig wirtschaften zu können bedeutet strenge Kontrolle der internen Prozesse. Bei beidem hilft uns Entire."



Dr. Walter Eichendorf Stv. Hauptgeschäftsführer DGUV

- ✓ Effizientes Kostencontrolling
- ✓ Kontinuierliche Optimierung der internen Prozesse
- ✓ Integrierte Seminarverwaltung

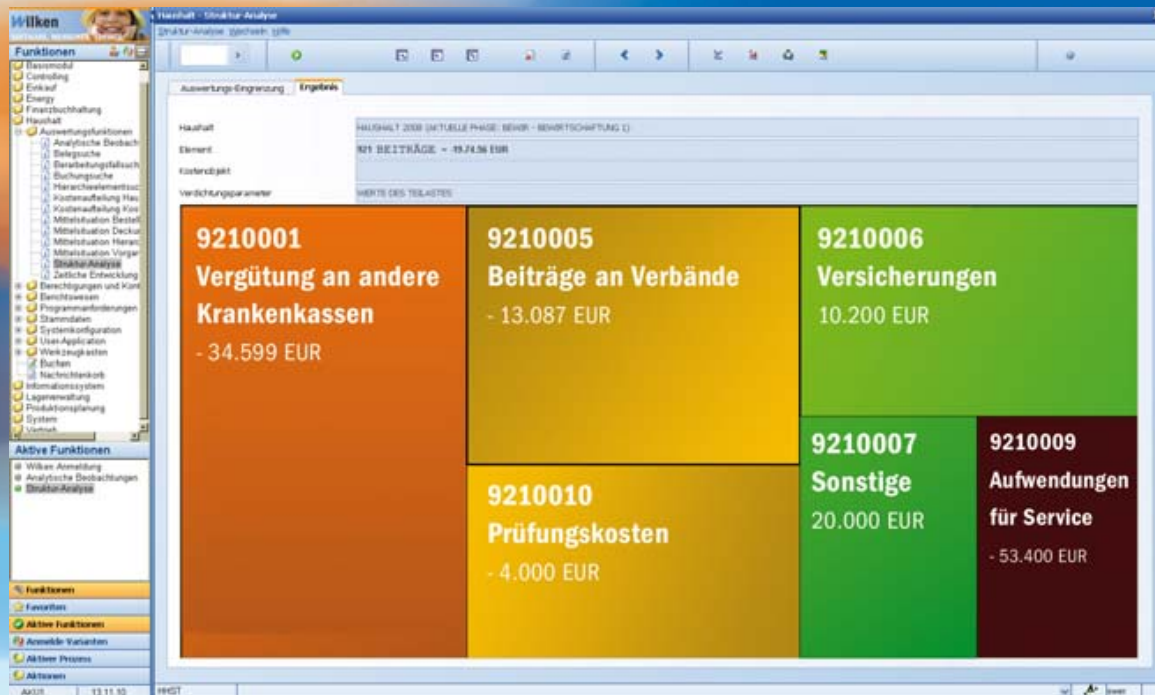

Mit dem Management InformationSystem (IS) werden alle Anforderungen der Berichtslegung abgedeckt. Es zieht Daten und Informationen aus den Modulen des Rechnungswesens (Finanzbuchhaltung, Anlagenbuchhaltung, Controlling) wie aus allen anderen Anwendungen. Die Berichte werden in einer Verzeichnisstruktur im System geordnet abgelegt. Sie können auf Standard-Berichte zurückgreifen oder auf einfache Weise selbst Berichte definieren. Elektronische Assistenten helfen Ihnen dabei. Ergänzend zum Entire Reporting erlaubt das Management InformationSystem Auswertungen über alle Datenquellen, die Ihnen online oder offline zur Verfügung stehen.

- ✓ Alle denkbaren betriebswirtschaftlichen Auswertungen sind möglich. Es werden alle Berichts-anforderungen für das interne und externe Rechnungswesen bedient. z.B.:
 - Liquiditätsmanagement
 - Lieferantencontrolling
 - Beschaffungsanalyse
 - Haushaltsüberwachung
 - Haushaltsplan und Haushaltsplandruck
 - Jahresrechnung
 - Prognose- und Hochrechnungen
- ✓ Berichts-ausgaben sind Online im System, als PDF oder im csv-Format möglich
- ✓ Berichtsergebnisse lassen sich per Knopfdruck auch nach Excel exportieren
- ✓ In der Online-Darstellung der Berichte können Wertinformationen bis auf die Ebene des Einzelbelegs zurückverfolgt werden. Hier gibt es entsprechende Drill-Down-Möglichkeiten.
- ✓ Es werden zum einen Standardberichte mit ausgeliefert. Zum anderen kann der Anwender auch eigene Berichte definieren.
- ✓ Ein Assistent unterstützt Sie beim Aufbau von Berichten. Mit wenigen Handgriffen kommen Sie zum gewünschten Berichtsergebnis.
- ✓ Mehrere Berichte lassen sich zu einem Gesamtbericht vereinigen. Auf diese Weise können Sie Komplexität auflösen und trotzdem einen Gesamtbericht versenden.
- ✓ Layout-Möglichkeiten der Berichtsdefinition:
 - Zellgenaue Berichtsdefinition mit grafischer Bedienoberfläche wie in Excel
 - Einbinden von Logos
 - Ampel- und Trend-Darstellung mit grafischen Symbolen
 - Diagrammdarstellung

Deutsche Rentenversicherung Bund



Die **Deutsche Rentenversicherung Bund** zahlt monatlich über neun Millionen Renten mit einem Gesamtvolumen von acht Milliarden Euro aus. Sie verfügt über den zweitgrößten Haushalt der Bundesrepublik Deutschland.



- ✓ Integriertes Finanz- und Rechnungswesen
- ✓ Haushaltsplan und Jahresrechnung mit IS
- ✓ Haushaltsplandruck als über 400 Seiten starkes Dokument, in welchem Erläuterungstexte, Wertinformationen und externe Dokumente (z.B. ein Vorwort oder diverse Anhänge) automatisch integriert werden.

Samariterstiftung Nürtingen



Die Samariterstiftung bietet mit mehr als 30 Heimen und Einrichtungen soziale Dienstleistungen in Württemberg. Mehr als 2300 Mitarbeiterinnen und Mitarbeiter betreuen und begleiten in den Einrichtungen der Samariterstiftung rund 3800 alte, behinderte und psychisch kranke Menschen.



- ✓ Finanz-, Anlagenbuchhaltung und Controlling
- ✓ Automatische Buchungen und Kassenanbindung
- ✓ Schneller Projekterfolg

MAHAG



MAHAG ist Deutschlands größter VW- und Audi-Händler.



- ✓ Anbindung an Dealer-Management-System
- ✓ Erstellung von Bilanz und GuV
- ✓ Erweiterte Anforderung: Konsolidierte Bilanzen und GuV für die 5-stufige Konzernstruktur mit mehr als 20 rechtlich eigenständigen Mandanten
- ✓ Erfüllung der Informationspflichten, die MAHAG gegenüber VW und Audi hat, mit dem Wilken Informationssystem
- ✓ Logikbasierte Umschlüsselung des Kontenplans

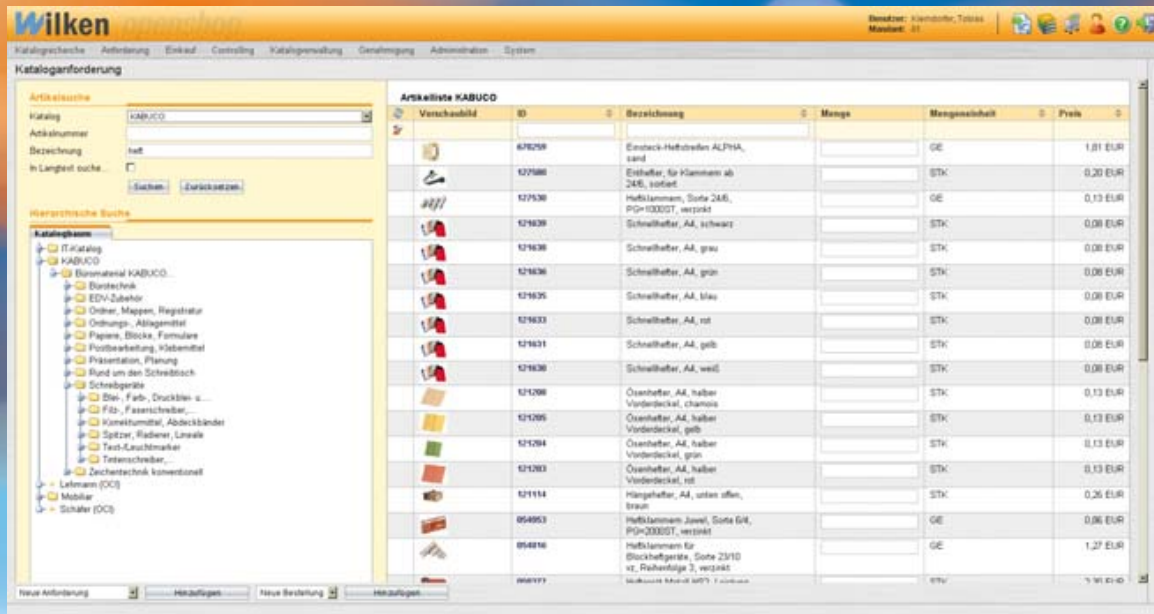

Openshop beschleunigt Einkauf

Mit der elektronischen Beschaffungslösung Openshop automatisieren und beschleunigen Sie Ihre Einkaufsprozesse. Jeder Mitarbeiter bestellt über das System Waren wie im Internet. Dabei regelt ein auf Ihr Unternehmen angepasstes Berechtigungskonzept sowie ein Genehmigungsworkflow den korrekten und schnellen Einkauf. Openshop ist perfekt abgestimmt auf das Entire Rechnungswesen.

Trendstudie „Einkauf in Unternehmen“ zeigt Aufgaben

Der zunehmende Einsatz von elektronischen Beschaffungslösungen reformiert das Einkaufsverhalten und die Organisation in deutschen Unternehmen. Das ergab eine von Wilken in Auftrag gegebene Trendstudie „Einkauf in Unternehmen 2005-2008“. 45 Prozent aller Unternehmen gaben an, ihr Einkauf sei heute dezentral organisiert, 69 Prozent setzten elektronische Genehmigungsverfahren ein und immer mehr Unternehmen (68 Prozent) verknüpfen ihre elektronische Beschaffungslösung mit dem ERP-System.

Openshop

- ✓ Integriert elektronischer Kataloge Ihrer Lieferanten über eine standardisierte **BMECat**-Schnittstelle
- ✓ Integriert Onlineshops und übergibt den Warenkorb mit Zusatzinformationen (wie Besteller, Kostenstelle, ...) an das ERP-System (**OCI**)
- ✓ Steuert Ihr **internes Genehmigungsverfahren** mit E-Mail-Benachrichtigung und Vertretungsregeln
- ✓ Übergibt Bestelldaten an Lieferanten und bucht Rechnungen auf die richtige Kostenstelle in Ihrer Finanzbuchhaltung
- ✓ Vereinfacht die Rechnungsprüfung

Diese prozessorientierte Abwicklung aller Logistik- und Abrechnungsvorgänge geschieht in Echtzeit und - wenn gewünscht - auch standortunabhängig über das Internet. So können Sie Openshop dezentral in Ihren Außenstellen nutzen.

Ihr Nutzen:

- ✓ Webbasiert, inkl. Systemadministration
- ✓ Katalogbestellsystem mit fehlertoleranter Produktsuche
- ✓ Produktsuche über Kataloggrenzen hinweg (ecl@ss)
- ✓ Anbindung von Webshops an die Einkaufsplattform (OCI)
- ✓ Flexibles Workflow- und Genehmigungssystem
- ✓ Eskalationsmanagement

Kassenärztliche Vereinigung Baden-Württemberg



Die **Kassenärztliche Vereinigung Baden-Württemberg** ist Dienstleister für rund 19.000 Ärzte und Psychotherapeuten.

Alles Gute.



- ✓ Entire Kunde seit 1999
- ✓ Einsatz von Finanzbuchhaltung und Anlagenbuchhaltung
- ✓ Die Kassenärztliche Vereinigung bearbeitet alle Abrechnungen der Ärzte in Baden-Württemberg
- ✓ Einsatz eines modernen Arzt InformationsSystem

Deutscher Orden – Deutsche Brüderprovinz



Der **Deutsche Orden** ist Träger zahlreicher sozial-caritativer Einrichtungen im Bereich der Alten-, Behinderten-, Sucht- und Jugendhilfe, die organisatorisch unter der Bezeichnung Deutschordenswerke geführt werden.



- ✓ Bundesweiter Einsatz an allen Standorten
- ✓ Über 60 Mandanten und 100 User
- ✓ Anbindung über das zentrale Rechenzentrum in Weyarn
- ✓ Integration der Partnerlösung Senso.

Weltbild-Verlag



Die **Verlagsgruppe Weltbild** ist ein international erfolgreiches Medien- und Versandunternehmen.

Mit rund 3.000 Beschäftigten im In- und Ausland erwirtschaftet Weltbild mehr als eine Milliarde Umsatz.



Verlagsgruppe
Weltbild

- ✓ Abbildung eines thematischen Lieferantencontrollings
- ✓ Berichts- und Auswertungsfunktionen zur Analyse des Einkaufsvolumens, Bestellverhaltens und der Liefertreue
- ✓ Einkaufsseitig werden die Lieferanten und das eigene Bestellverhalten untersucht, um Optimierungspotentiale zu identifizieren und den Unternehmenserfolg des Weltbild-Verlags zu steigern.



Wilken Entire AG
Hörvelsinger Weg 29
D-89081 Ulm
Tel.: +49 (0)731 974 95 - 0
Fax: +49 (0)731 974 95 - 700
www.entire.de · info@entire.de